

myCare2x DRG Arbeitsplatz

Die größte IT Herausforderung erwartet die Krankenhäuser, wenn die Konvergenzphase beendet wird.

Je eher Sie die Herausforderungen annehmen, um so früher werden Sie erkennen, wie sich die veränderten Abrechnungsbedingungen auf Ihr Haus auswirken. Sie haben dann einen Vorsprung und wissen im voraus, was Sie erwartet.

Mit dem myCare2x DRG Arbeitsplatz sind Sie gerüstet, dieser Herausforderung zu begegnen.

Erfassen Sie ICD 10 und OPS 301 Daten in getrennten Modulen und ermitteln Sie die DRG in einer gemeinsamen Darstellung.

Komfortable Tools unterstützen Sie bei der Auswahl der ICD 10 und OPS 301 Ziffern. Wählen Sie die ICDs und OPS Ziffern aus einer Baumstruktur oder durchsuchen Sie den offiziellen DIMDI ICD 10 Thesaurus. Abteilungsbezogene Hitlisten, die sich selbstständig aufbauen, helfen bei der Routine.

Durch einfache Klicks legen Sie die Hauptdiagnose und die Nebendiagnosen fest. Durch die Erfassungsmöglichkeit der Lokation haben Sie auch diese Daten stets parat.

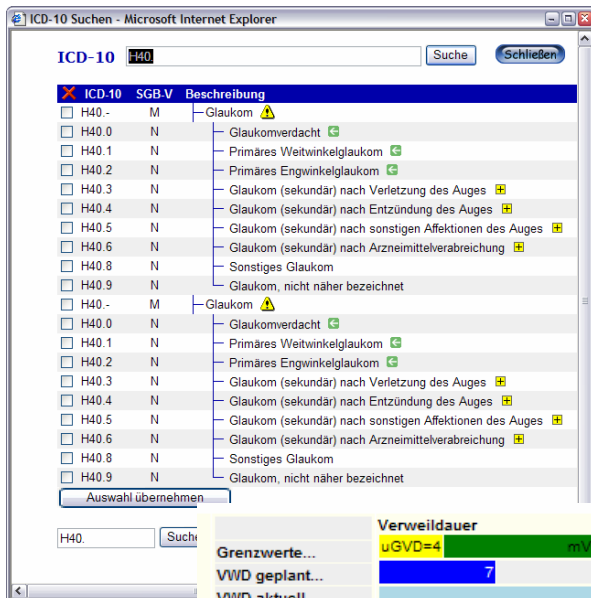
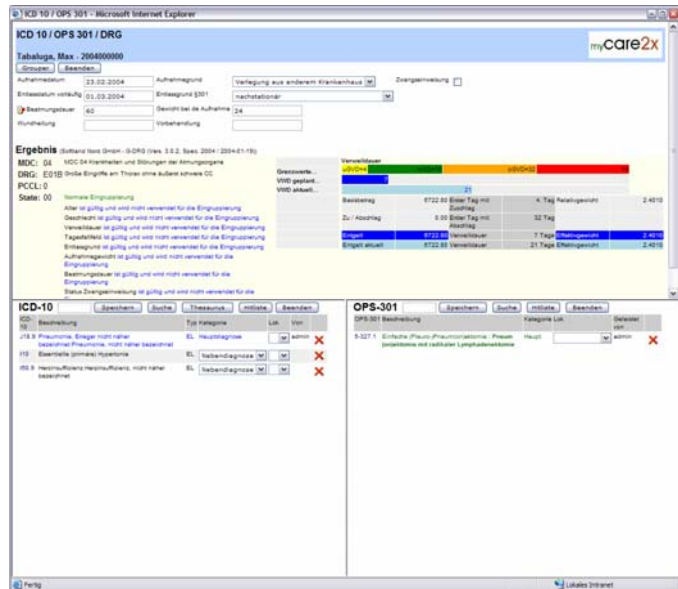

myCare2x übermittelt diese Daten an den zertifizierten Grouper bzw. leitet sie an den bei Ihnen eingesetzten Grouper weiter. Die ermittelte DRG mitsamt ihren Nebenbedingungen steht Ihnen im Überblick zur Verfügung.

Eine Ampelfunktion zeigt Ihnen den aktuellen und geplanten Aufenthalt im Vergleich zu den Grenzverweildauern auf. Darunter finden Sie dann gleich die Erlöskalkulation für den Fall.

Basisbetrag	6722.80	Erster Tag mit Zuschlag	4. Tag	Relativgewicht	2.4010
Zu / Abschlag	0.00	Erster Tag mit Abschlag	32 Tag		
Entgelt	6722.80	Verweildauer	7 Tage	Effektivgewicht	2.4010
Entgelt aktuell	6722.80	Verweildauer	21 Tage	Effektivgewicht	2.4010

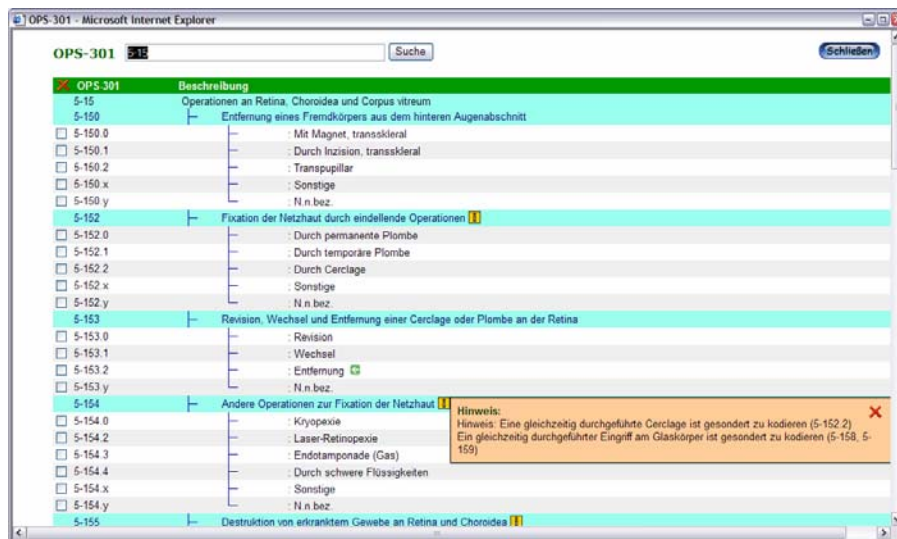

myCare2x ist eine Open Source Lösung für das Gesundheitswesen. Mittlerweile arbeitet ein internationales Netzwerk von Entwicklern auf der ganzen Welt an dieser Idee mit.

myCare2x ist ein Netzwerk von wissenschaftlichen Einrichtungen, Beratern, Software- und Systemhäusern. Auf Basis von Care2x liefern wir Ihnen die Lösung myCare2x für Ihr Haus und zwar qualitätsgesichert.

Wir helfen Ihnen bei der Konfiguration Ihres Systems, der Einführung und der Schulung Ihrer Mitarbeiter. Aber auch für Erweiterungen und den Service stehen wir zur Verfügung.

Weitere Informationen finden Sie auch unter www.mycare2x.de

ICD 10 Thesaurus

ICD-10	Beschreibung
herz lunge	
T86.3	Versagen eines Herz-Lungen-Transplantates
T86.3	Abstoßung eines Herz-Lungen-Transplantates
I50.14	Herzinsuffizienz mit Lungenödem
I50.19	Stauungslunge bei Herzinsuffizienz
I50.14	Akutes Lungenödem bei Herzinsuffizienz
I50.14	Akutes Lungenödem bei Herzkrankheit



An der Weinleite 5a
85560 Ebersberg
Fon +49 8092 709910
Fax +49 8092 709920
Email info@hccgmbh.com
www.healthcareconsulting.de